

## Sortie à l'île de Ré

Les 3-4-5 juin 2016

Organisée par Serge BOYRIE

### Sujet : **Des paysages, reflets d'une longue histoire**

Serge nous a proposé une sortie à l'île de Ré pour découvrir une île pleine de charmes qu'il affectionne particulièrement !

Nous sommes 23 participants répartis dans différentes habitations (dont des bungalows dans un terrain de camping) et accueillis dans la propre maison de Serge pour les petits déjeuners.

Banvillet	Anne	Lartigue	Marie-José
Banvillet	Bruno	Le Coënt	Leila
Blanc	Odile	Le Coënt	Yves
Blanc	Yonel	Loncle	Nicole
Brandet	Marie José	Loncle	Jean-Etienne
Brandet	Jean-Louis	Manigand	Nicole
Dallay	Maryse	Meyer	Marie Andrée
Danes	Jean Paul	Meyer	Christian
Dupraz	Françoise	Retailleau	Françoise
Dupraz	Christian	Valentin	Catherine
Lavenier	Marie-Charlotte	Valentin	Gérard
Lagarde	François		

Le programme est très complet :

#### Vendredi 3 juin

**Arrivée à l'île de Ré**, (pour certains, passage au site des pierres de Crazannes)

#### Samedi 4 juin

**Sainte Marie de Ré sur la plage** de la basse Benaie :

découverte des richesses de la mer dans le parcours d'une écluse à poissons, accompagnée par des animateurs, dégustation de pineau

#### **La Flotte en Ré**

Visite port et quais

#### **Musée du Platin**

Géologie et histoire des activités du passé

#### **St Martin de Ré**

Exposition de la Communauté de commune

Les défenses des côtes du Moyen Age à maintenant

#### **St Martin-de-Ré**

Visite de la ville et du port

**La Couarde sur mer** Salle des associations

Repas -conférences : exposés sur les variations du niveau marin

#### Dimanche 5 juin

Balade en bout de l'île, **Porte en Ré**, **La Patache** La vue sur le chenal

Plage du Petit Bec, **Maison de la dune**

#### **Phare des Baleines**

**Ars en Ré** : le port et l'église

#### **Prise de la Bouteille**

Visite détaillée d'un **marais salant** et d'une exploitation de culture de la salicorne

Retour sur Bordeaux

---

vendredi 3 juin: Passage à Crazannes

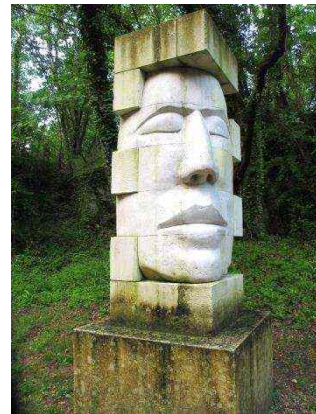

*Cette pierre, extraite par les carriers pendant des siècles, est exportée jusqu'en 1950 dans le monde entier. Elle a servi à la construction de monuments comme la façade de l'Hôtel de Ville de Los Angeles ou le fameux fort Boyard ! Elle est aussi utilisée dans la construction des églises, des lavoirs, des façades de maisons de la vallée de la Charente...*

Une visite guidée nous amène dans les dédales des anciennes exploitations de pierre.  
Le paysage arboré du sentier serpente à travers les ruines est assez fantastique

*Ce paysage minéral envahi d'arbres, de lianes et de fougères est le refuge idéal des mammifères, oiseaux et chauves-souris.*

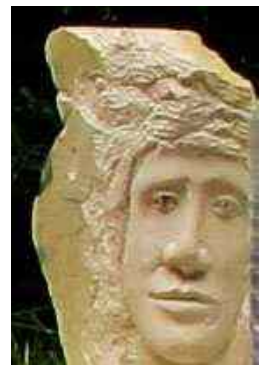



Samedi 4 juin

Petit déjeuner pris dans la maison de Louissette et Serge



Nous allons à **Ste Marie, sur la plage de la Basse Benaie**

Nous y rencontrons deux animateurs de l'association « Nature et environnement ».

Divisés en deux groupes nous découvrons, dans une « écluse » l'incroyable diversité et la richesse de cet environnement.

On nous explique ce qu'est une écluse et son importance économique

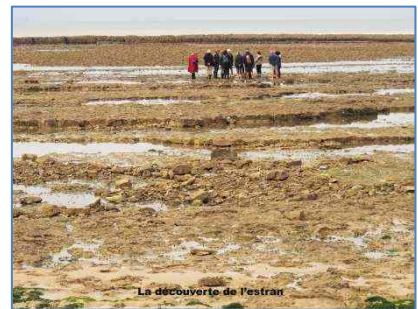
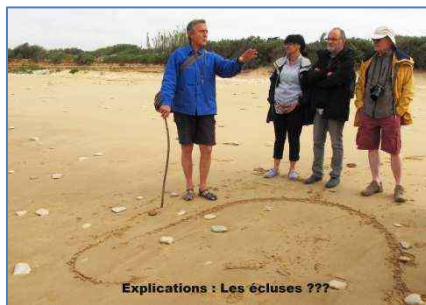

Une **écluse à poissons** est un long mur de pierres sèches, bâti à même la roche de la côte, présentant la forme d'un fer à cheval ouvert vers la plage<sup>1</sup>. Il s'agit d'un piège qui fonctionne avec les marées : le poisson entre dans l'écluse lorsque la mer la recouvre à marée montante. Retenu dans l'enceinte de pierres lorsque la marée descend, le poisson est facilement accessible au pêcheur depuis le bouton, vanne placée au sommet de l'arc de cercle qui permet d'en vider l'eau.



Les merveilles de la nature

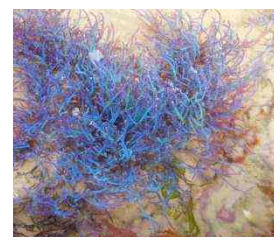





Dégustation de pineau de l'île de Ré



Après le pique-nique sur la plage, nous allons à La Flotte en Ré



La Flotte en Ré - les quais



La Flotte en Ré - maison

### Musée du PLATIN à La Flotte

La Maison du Platin déploie sa collection sur 4 niveaux d'exposition :

- Les origines et les activités traditionnelles de l'île

Le rez-de-chaussée du musée expose les vestiges de l'Abbaye des Châteliers, trouvés au cours des divers chantiers de fouilles.

Des voiliers au pont, en passant par les vapeurs et les bacs, découvrez l'histoire de la traversée entre l'île de Ré et le continent.

- L'habitat et les costumes

Un intérieur charentais rural du début du XXe siècle est reconstitué au troisième niveau de la Maison du Platin.





**A St Martin de Ré,** nous visitons une grande exposition de la communauté de communes concernant les défenses des côtes du Moyen Age à nos jours

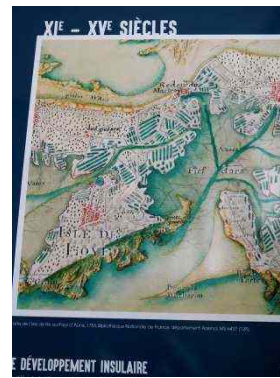

**Quartier libre :** nous déambulons dans les ruelles au milieu d'une foule de badauds impressionnante et visitons : églises, port, fortifications ...

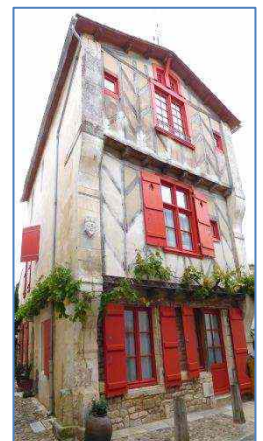



Mais la journée n'est pas finie !

Nous avons rendez-vous à la **salle des Associations de La Couarde**

Nous assistons à une série de conférences de haut niveau, entrecoupée d'un buffet somptueux (des brochettes de toute espèce).



Trois conférences : **Laurent LONDEIX, Serge BOYRIE et Mélanie** ...nous sont donc données, parfois assez complexes sur les nombreux facteurs du phénomène des marées

### Dimanche 5 juin

Nous faisons un grand Tour de l'île : **La Patache, la Maison de la dune, le Phare des Baleines, Ars en Ré** pour arriver à **la prise de La bouteille** pour pique-niquer et visiter avec les nombreuses explications de Serge un marais salant.



Nous rentrons à Bordeaux avec de belles images dans la tête !  
Merci à Serge de nous avoir fait découvrir cette belle île !